

Jahresbericht 2025 des LG Zuchtwartes

Werte Landesgruppenmitglieder,

hier ein Rückblick auf das nun vergangene Jahr 2025 aus züchterischer Sicht der Rassepopulation „Deutscher Schäferhund“ im SV.

Züchten ist eine schöne und verantwortungsvolle Aufgabe, bei der man zielbewusst an der Weiterentwicklung und dem Erhalt der Hunderasse mitwirken kann. Die Schäferhundezucht setzt neben großem Engagement und der Liebe zum Tier vor allem einen umfangreichen Sachverstand, klare Zielvorstellungen und Erfahrung voraus. Viel Zeit, ausreichend Platz und eine verständnisvolle Nachbarschaft sind weitere Grundvoraussetzungen. Neben der Ausbildung der Zuchttiere und der Präsentation auf Prüfungen und Zuchtschauen müssen vor allem die Welpen betreut und umsorgt werden.

In der heutigen Zeit wird es für Hundehalter immer schwieriger die Bedürfnisse einer artgerechten Haltung und gleichermaßen die Anforderungen der Politik zu erfüllen. Um möglichst reibungslos die Zucht und den Sport mit dem Deutschen Schäferhund betreiben zu können, sind heute für die ehrenamtlich tätigen Mitglieder eine ganze Reihe von Kenntnissen über Vorschriften notwendig. Gesetzliche Verordnungen und der Wandel der Gesellschaft schränken den Raum für die freie Entfaltung unserer Bedürfnisse mit dem Deutschen Schäferhund ständig ein. So stehen die Hunde und ihre sportlichen Vereine vor immer größere Herausforderungen. Zur Abhilfe gilt es dringend Verständnis und Einsicht bei den Politikern, den Behörden und Gerichten zu verankern. Die Darstellung unserer Rasse in der Öffentlichkeit gewinnt damit zunehmend an Bedeutung. Dabei wird die Funktion, die wir Alle Tag für Tag mit unseren Hunden erfüllen, immer wichtiger. Den Deutschen Schäferhund und unseren Hundesport in der Öffentlichkeit zu repräsentieren und damit ein Vorbild für unsere Hunderasse darzustellen.

Rückblickend auf das vergangene Jahr ist festzuhalten, dass in unserer Landesgruppe eine solide Vereinsarbeit im Zuchtbereich geleistet wurde. Rund um die Welt verbindet der Deutsche Schäferhund viele Menschen auf allen Kontinenten. Heute sind fast eine halbe Million Mitglieder in 98 Schäferhundevereinen innerhalb der WUSV organisiert. Nicht nur deshalb ist eine positive Darstellung unserer Rasse in der Öffentlichkeit eine Grundvoraussetzung für eine gute Zukunft. Schon aus diesem Grund sind unsere Zuchtveranstaltungen eine sehr wertvolle Imagepflege für unsere Rasse und unseren Verein. Aber auch die Darstellung unserer Rasse bei jeglichen Veranstaltungen zu Heimatfesten, in Schulen bzw. Kindergärten, „Tag der offenen Türen“ etc. ist und bleibt die beste Werbung für unseren Deutschen Schäferhund, weil hier der direkte Kontakt zwischen Hund und Mensch hergestellt werden kann.

Ausstellungen:

In vielen Landesgruppen war in den letzten Jahren im Schauwesen ein deutlicher Rückgang zu verzeichnen. 2025 wurden 5 Zuchtschauen in unserer Landesgruppe durchgeführt. Einige dieser Veranstaltungen haben schon einen Traditionswert und sind fest im Kalender der Aussteller vermerkt. Unsere Landesgruppenzuchtschau, die in der Ortsgruppe Altenfeld durchgeführt wurde, war mit 144 vorgeführten Hunden die drittgrößte Veranstaltung unter allen Landesgruppen. Die Ortsgruppe unter Leitung von Marco Metzeroth hat hier mit großer Initiative zum sehr guten Gelingen beigetragen. Ein großes Dankeschön an alle, die hier geholfen und natürlich auch ausgestellt haben! Ein Dankeschön auch an die Ortsgruppen Niederböhmersdorf, Nordhausen, Dachwig und Zella-Mehlis, die mit der Durchführung einer Schau einen wesentlichen Beitrag zum aktiven Vereinsleben und der Präsentation unserer Rasse geleistet haben. Insgesamt wurden 312 Hunde ausgestellt. Im Jahr zuvor waren es 265 Hunde mit insgesamt 6 Schauen.

Der Höhepunkt eines Ausstellungshundes ist die jährlich stattfindende Bundessiegerzuchtschau/Weltchampionat, die wieder in Nürnberg im Max-Morlock-Stadion stattfand. Sie ist die weltweit größte Rassehundezuchtschau für Deutsche Schäferhunde. Sie ist zugleich Treffpunkt für Züchter, Aussteller und Liebhaber der Rasse. Rund 900 Deutsche Schäferhunde aus den verschiedensten Ländern rangen um die Anerkennung ihrer Hunde. Aus unserer Landesgruppe reisten 7 Aussteller mit 10 Hunden nach Nürnberg. Durchgängig konnten die für die Klassen entsprechende Höchstbewertung erzielt werden. Ein Hund wurde erfolgreich in der Gebrauchshundeklasse ausgestellt und absolvierte die TSB-Überprüfung sehr souverän. Wer schon einmal Hunde für die Bundessiegerzuchtschau vorbereitet und letztlich ausgestellt hat, weiß welcher zeitliche und finanzielle Aufwand damit verbunden ist. Daher gilt mein Respekt allen Teilnehmern; ich gratuliere und bedanke mich gleichzeitig für diese Leistung. Die Bekanntgabe der Ergebnisse erfolgte bereits auf unserer Internetseite.

Gleichwohl sind die Zwinger der leistungsorientierten Züchter zu erwähnen, aus denen immer wieder Hunde hervorgehen, die öffentlichkeitswirksam sind. Dies sind die Zwinger „vom Steinbusch“ Züchter Günther Knorr, „vom Osterburg-Quell“ Züchter Frank Rottleb, „von Königshand“ Züchter David König, „von der Hainaer Burg“ Züchter Andreas Höffken. Auch hier gratuliere ich für die erfolgreiche Teilnahme an regionalen und überregionalen Leistungsveranstaltungen und die damit verbundene züchterische Leistung.

Körungen:

Wie im vergangenen Jahr fanden in unserer Landesgruppe 6 Körungen statt. Es wurden insgesamt 101 Hunde vorgeführt. Mit rund 17 Hunden pro Körung liegen wir sehr gut im Durchschnitt aller Landesgruppen. Dabei unterstützten alle Lehrhelfer unserer Landesgruppe (Marcus Hentzgen, Matthias Lippold, Marco Metzgeroth, Daniel Männecke und Ulf Schmidt) jeden Teilnehmer in der Trainingsphase sowie am Tag der Überprüfung. Auch den Ortsgruppen Ranis, Kraftsdorf, Sachsenhausen, Altenfeld, Dachwig, Nordhausen und den dazugehörenden Körstellenleitern gilt mein Dank für die Ausrichtung. Anträge zum Körortwechsel gab es sieben, ein Antrag konnte nicht genehmigt werden.

Wesensbeurteilungen:

Im Zeitraum von März bis November fanden in der Landesgruppe 7 Wesensbeurteilungen statt, bei denen 92 Hunde durch verschiedene Richter beurteilt wurden. Erwähnenswert ist, dass auch Besitzer von Deutschen Schäferhunden ohne SV-Mitgliedschaft teilgenommen haben, die durch ihre Züchter motiviert werden konnten und letztlich Freude daran hatten und sehr stolz auf ihren Hund waren. In der heutigen Zeit sind wesensfeste Hunde mit einem stabilen Nervenkostüm ohne übersteigerte Aggressivität gefordert. Die Hunde müssen den stetig wechselnden Ansprüchen in ihrem sozialen Umfeld adäquat begegnen können. Unser Verein setzt sein Anliegen, das Wesen unseres Hundes in seiner grundsätzlichen Bedeutung in den Vordergrund zu stellen und seine Einflussgrößen prüfbar zu machen, mit dem Konzept der Wesensbeurteilung um. Ein herzlicher Dank an die Ausrichter, Helfer und Assistenten der Ortsgruppen Nordhausen, I.P. Pawlow Gotha, Dachwig, Altenfeld und Gera.

Zucht:

Im Vergleich zur bundesweiten Tendenz sind die Zahlen in unserer Landesgruppe gegenüber dem Vorjahr nicht gesunken. Im Bereich Stockhaar gibt es 34 aktive Zuchtstätten. Dort fielen 42 Würfe mit 256 Welpen, davon wurden 214 dem Zuchtbuch gemeldet. Es gibt allerdings erstmalig keinen Züchter mehr, bei dem mehr als 5 Würfe pro Jahr fielen. Im Bereich Langstockhaar gibt es 4 aktive Zuchtstätten. Es fielen 4 Würfe mit 27 Welpen, 23 wurden in das Zuchtbuch eingetragen.

Vielerorts wird die geringe Welpennachfrage beklagt. Einige Züchter haben aufgrund der erschwerten gesellschaftlichen Zucht Voraussetzungen ihre Zuchthündinnen leer gelassen. Die Hundeinteressierten erwarten von den Züchtern ein Qualitätsprodukt, dass gesund, langlebig und sozialverträglich ist. Eine kompetente Beratung und Betreuung muss selbstverständlich auch gewährleistet sein. Deshalb sollten sich Zuchtverantwortliche, Zuchtwarte und Züchter auch regelmäßig weiterbilden.

In unserer Landesgruppe haben wir aktuell 40 Zuchtwarte mit geprüfter Lizenz. Aktuell gibt es Weitere, die den Neuerwerb der Lizenz erlangen möchten, das ist ein positives Zeichen. Außerdem sind 6 ID-Beauftragte aktiv, wobei die Landesgruppe in Kürze eine Stelle neu besetzen möchte und hierfür Ersatz benötigt.

Allen Zuchtwarten und ID-Beauftragten möchte ich für ihre zuverlässig geleisteten Tätigkeiten danken und hoffe auf weiterhin gute Zusammenarbeit.

In diesem Zusammenhang möchte ich mich für die sehr offene und äußerst positive Zusammenarbeit mit den Ortsgruppen, Züchtern und Ausstellern bedanken und wünsche Ihnen auf diesem Wege für das Jahr 2026 viel Motivation, Schaffenskraft und vor allem Freude an der Arbeit mit dem besten Gebrauchshund der Welt, dem Deutschen Schäferhund.

Ihr

Torsten Kallenbach

- Zuchtwart der Landesgruppe Thüringen -

Im Februar 2026



Verein für **Deutsche Schäferhunde (SV)** e.V.

Gegründet 1899 - Mitglied des VDH, der FCI und der WUSV

Aus Respekt zum Hund.

SV-Zuchtschauen 2025

5-Jahres-Vergleich

Vorfürzahlen gesamt

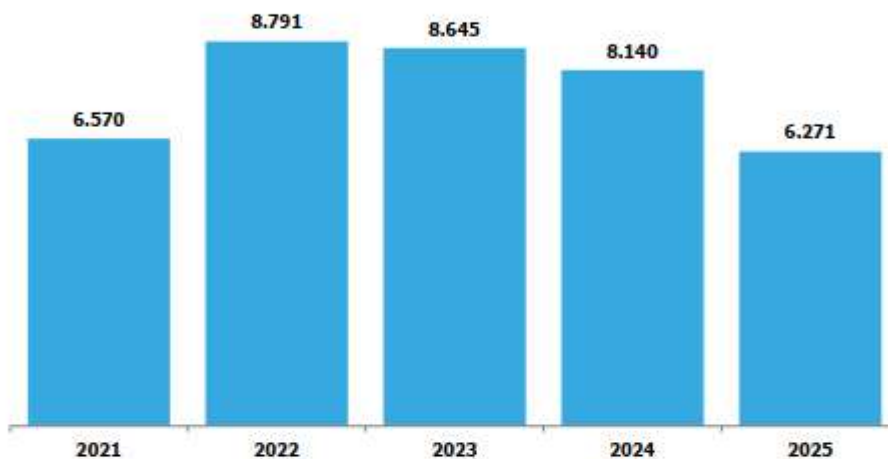

Vorfürzahlen Stockhaar - Langstockhaar

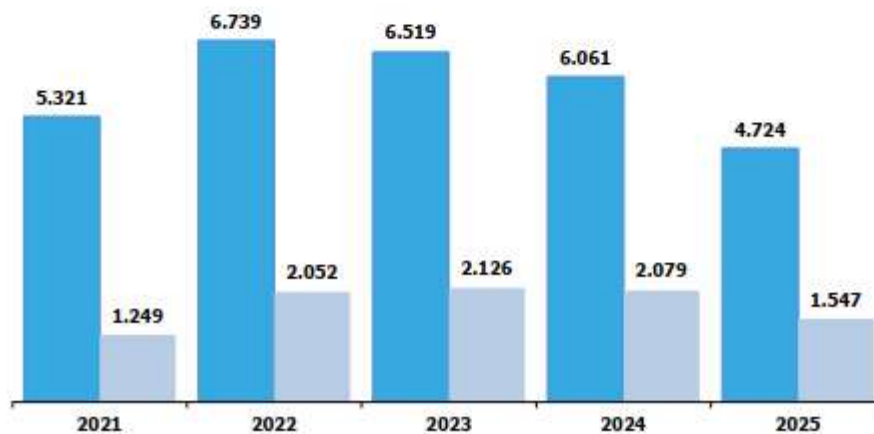



Verein für Deutsche Schäferhunde (SV) e.V.

Gegründet 1899 - Mitglied des VDH, der FCI und der WUSV

Aus Respekt zum Hund.

Vergleich Landesgruppen 2022 - 2025

Landesgruppe	Anzahl Schauen				Anzahl Hunde				Prozent	
	2022	2023	2024	2025	2022	2023	2024	2025	23/24	24/25
LG Hamburg Schleswig-Holstein	4	7	5	5	161	330	215	234	-34,9%	8,8%
LG Berlin-Brandenburg	8	6	8	5	363	336	306	247	-8,9%	-19,3%
LG Niedersachsen	4	5	5	2	207	303	339	70	11,9%	-79,4%
LG Waterkant	6	4	7	5	392	230	416	282	80,9%	-32,2%
LG Nordrheinland	7	7	6	5	583	529	429	389	-18,9%	-9,3%
LG Westfalen	7	6	6	8	465	397	322	316	-18,9%	-1,9%
LG Ostwestfalen/Lippe	8	4	6	6	566	327	450	411	37,6%	-8,7%
LG Hessen-Süd	10	10	10	8	514	508	466	348	-8,3%	-25,3%
LG Hessen-Nord	4	4	5	5	164	209	297	277	42,1%	-6,7%
LG Rheinland/Pfalz	7	8	7	8	415	472	393	506	-6,7%	28,8%
LG Saarland	3	1	2	1	121	55	99	33	80,0%	-66,7%
LG Baden	14	18	19	11	765	878	882	465	0,5%	-47,3%
LG Württemberg	11	10	10	9	578	492	454	485	-7,7%	6,8%
LG Bayern-Nord	8	10	11	8	424	574	521	453	-9,2%	-13,1%
LG Bayern-Süd	0	10	7	5	372	477	258	265	-45,9%	2,7%
LG Thüringen	8	7	6	6	419	464	265	312	-42,9%	17,7%
LG Sachsen	11	11	9	5	429	424	389	342	-8,3%	-19,8%
LG Sachsen-Anhalt	8	6	6	6	484	415	406	303	-2,2%	-25,4%
LG Mecklenburg/Vorpommern	5	5	6	5	290	192	174	222	-9,4%	27,6%
Gesamt	133	139	141	113	7.712	7.612	7.081	5.960	-7,0%	-15,8%



LG17 Thüringen																									
Datum	Ortsgruppe	GHKL		JHKL		JKL		OFF		V-OFF		HGH-GHKL		HGH-JHKL		HGH-JKL		Total	NWKL 9-12		NWKL 6-9		VET		Typ
		S	L	S	L	S	L	S	L	S	L	S	L	S	L	S	L		S	L	S	L	S	L	
19.04.2025	Niederböhmersdorf	17	2	10	2	14	3	2	1									51	10	3					OG-ZS
29.06.2025	Nordhausen - Karl Siese e.V.	10	4	8	3	7	1	3						1				37	5				2	OG-ZS	
10.08.2025	Altenfeld	38	14	24	2	44	6	1	1			1		2				133	9	2					LG-ZS
12.10.2025	Dachwig e.V.	10	2	8		7	1	1										29		1			1		OG-ZS
30.11.2025	Zella-Mehlis "Am Finkenhügel"	7		6	3	6	1	1										24	3	2					OG-ZS
2025	5 Zuchtschauen	82	22	56	10	78	12	8	2			1				3		274	27	8	0	0	3	0	312
2024	6 Zuchtschauen	79	21	54	12	43	13	14					1					237	13	7	1		5	2	265
2023	7 Zuchtschauen	123	33	87	17	100	30	14	1					5				410	38	9	4		2	1	464
2022	8 Zuchtschauen	133	26	69	8	88	28	10	2				3	4				371	30	9	2		7		419
2021	5 Zuchtschauen	94	15	50	10	68	14	6				4	5	3				269	24	2			5		300
2020	2 Zuchtschauen	43	2	33	2	19	5						1	1				106	4	1			2		113
2019	7 Zuchtschauen	75	13	67	6	82	6						2					251	29	7	2	1	8	2	300
2018	9 Zuchtschauen	132	26	90	9	104	12			1	1		1	2				377	39	3	1		18	2	440
2017	9 Zuchtschauen	134	17	85	10	117	12			1	2		2	10				388	46	7			9		450
2016	10 Zuchtschauen	167	22	88	20	111	27						4	4				443	48	10	4	3	7		515

Ø Anzahl Hunde pro Schau (Werte gerundet)					
Jahr	Total	9-12	6-9	VET	Total
2025	55	7		0,6	63
2024	40	3	0,2	1,2	44
2023	59	7	0,6	0,4	66
2022	46	5	0,3	0,9	52
2021	54	5		1,0	60
2020	22	3		1,0	57
2019	36	5	0,4	1,4	43
2018	42	5	0,1	2,2	49
2017	43	6		1,0	50
2016	44	6	0,7	0,7	52

Vorgeführte Hunde 2016 - 2025																			
2016	515	2017	450	2018	440	2019	300	2020	113	2021	300	2022	412	2023	464	2024	265	2025	312



Verein für Deutsche Schäferhunde (SV) e.V.

Gegründet 1899 - Mitglied des VDH, der FCI und der WUSV

Aus Respekt zum Hund.

Die 20 größten Veranstaltungen

LG-Nr.	Ortsgruppe	Art der Schau	Datum	Anzahl Hunde
10	Worms e.V.	LG-ZS	27.07.2025	168
14	Kronach e.V.	LG-ZS	17.08.2025	158
17	Altenfeld	LG-ZS	10.08.2025	144
5	Grevenbroich u. Umgebung	LG-ZS	17.08.2025	143
4	Wardenburg	LG-ZS	10.08.2025	142
13	Aldingen	LG-ZS	03.08.2025	125
8	Bürstadt 1925 e.V.	LG-ZS	13.07.2025	115
15	Pfeffenhausen	LG-ZS	22.06.2025	112
10	Bellheim	OG-ZS	21.04.2025	105
18	Rochlitz e.V.	LG-ZS	20.07.2025	105
9	Kassel-Ost e.V.	LG-ZS	03.08.2025	102
7	Bad Lippspringe	LG-ZS	20.07.2025	97
5	Essen 99	OG-ZS	09.03.2025	95
7	Holtkamp	LG-JHF	31.05.2025	81
1	Elmshorn e.V.	LG-ZS	27.07.2025	79
2	Beeskow	LG-ZS	13.07.2025	79
12	Mannheim-Neckarau e.V.	OG-ZS	24.08.2025	77
8	Groß-Zimmer-Mitte e.V.	OG-ZS	09.08.2025	77
13	Albershausen e.V.	OG-ZS	16.03.2025	72
20	Rostock	LG-ZS	29.06.2025	71



Landesgruppenzuschauen

LG-Nr.	Landesgruppe	Ortsgruppe	Datum	Anzahl	Anzahl	Anzahl gesamt
				GH/JHK/JK	NWKL/VKL	
01	Hamburg-Schl.-Holstein	Elmshorn e.V.	27.07.2025	72	7	79
02	Berlin-Brandenburg	Beeskow	13.07.2025	62	17	79
03	Niedersachsen	-	-	-	-	-
04	Waterkant	Wardenburg	10.08.2025	133	9	142
05	Nordrheinland	Grevenbroich u. Umgebung	17.08.2025	133	10	143
06	Westfalen	Bamenohl e.V.	22.06.2025	38	5	43
07	Ostwestfalen-Lippe	Bad Lippspringe	20.07.2025	91	6	97
08	Hessen-Süd	Büstadt 1925 e.V.	13.07.2025	101	14	115
09	Hessen-Nord	Kassel-Ost e.V.	03.08.2025	96	6	102
10	Rheinland/Pfalz	Worms e.V.	27.07.2025	151	17	168
11	Saarland	Saarland	-	-	-	-
12	Baden	Flehingen e.V.	15.06.2025	46	10	56
13	Württemberg	Aldingen	03.08.2025	113	12	125
14	Bayern-Nord	Kronach e.V.	17.08.2025	146	12	158
15	Bayern-Süd	Pfefferhausen	22.06.2025	99	13	112
17	Thüringen	Altenfeld	10.08.2025	133	11	144
18	Sachsen	Rochlitz e.V.	20.07.2025	96	9	105
19	Sachsen-Anhalt	Haldensleben	15.06.2025	38	13	51
20	Mecklenburg-Vorpommern	Rostock	29.06.2025	61	10	71
Vorgeführte Hunde:				1.609	181	1.790
				2025	85	
				2024	86	
				2023	92	
				2022	86	
				2021	73	
Durchschnitt (ohne NWKL und VKL):				2020	68	
				2019	97	
(Werte gerundet)				2018	85	
				2017	95	
				2016	98	
				2015	93	
				2014	85	
				2013	97	
				2012	97	
				2011	95	



Verein für Deutsche Schäferhunde (SV) e.V.

Gegründet 1899 - Mitglied des VDH, der FCI und der WUSV

Aus Respekt zum Hund.

Vergleich Landesgruppen

Anzahl Hunde auf Zuchtschauen 2025
nach Landesgruppe

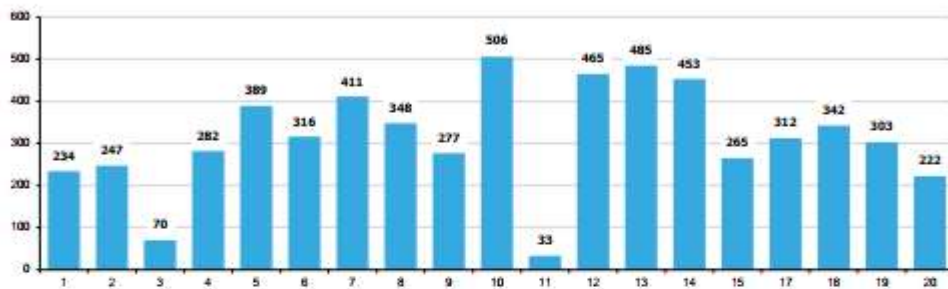

Anzahl Zuchtschauen 2025
nach Landesgruppe

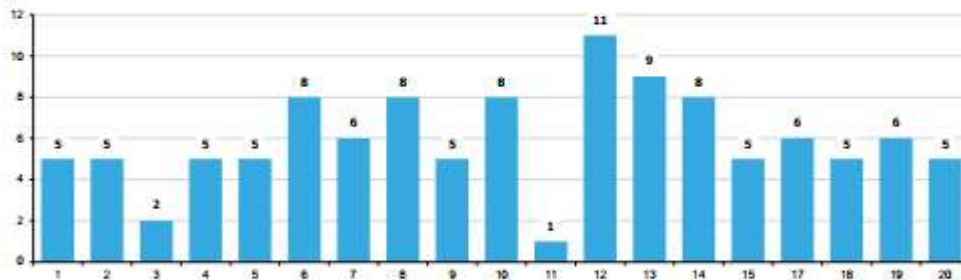

Durchschnittliche Anzahl Hunde pro Zuchtschau
nach Landesgruppe 2025

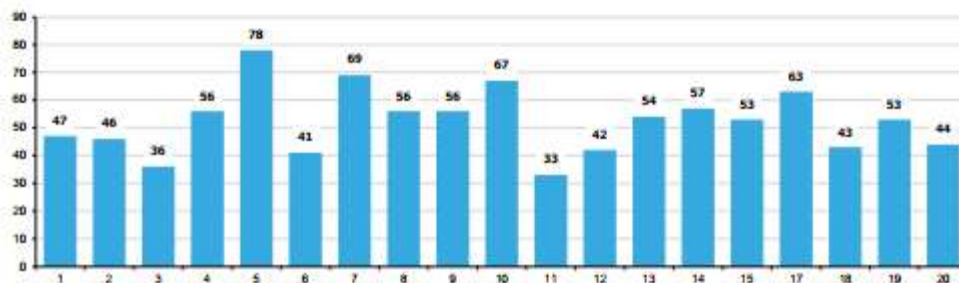



Verein für Deutsche Schäferhunde (SV) e.V.

Gegründet 1899 - Mitglied des VDH, der FCI und der WUSV

Aus Respekt zum Hund.

SV-Körungen 2025

Anzahl Körungen nach Landesgruppe

LG	gesamt angekört		davon wieder angekört		davon neu angekört		nicht wieder angekört		nicht angekört		zurück-gestellt		Abbruch		insgesamt vorgeführt	
	R	H	R	H	R	H	R	H	R	H	R	H	R	H	R	H
01	13	31	5	11	8	20	1								14	31
02	15	28	6	13	9	15									15	28
03	20	26	7	8	13	18					1				20	27
04	62	108	15	31	47	77		2				2			62	112
05	40	69	12	29	28	40					1	3		1	41	73
06	55	65	23	25	32	40	1			1		2		3	56	71
07	42	80	9	26	33	54						2			42	82
08	43	68	10	28	33	40		1			0	1	3	1	46	71
09	14	21	6	5	8	16						3			14	24
10	38	58	10	20	28	38		1							38	59
11	17	13	8	4	9	9									17	13
12	38	63	16	26	22	37						1	1	1	39	65
13	33	40	10	15	23	25				1					34	40
14	33	69	12	30	21	39		2				2	1	1	34	74
15	45	61	18	22	27	39						1	1	1	47	63
17	24	76	8	14	16	62							1		25	76
18	17	36	4	14	13	22									17	36
19	30	78	10	34	19	45									30	78
20	11	22	5	12	6	10						1		1	13	22
2025	590	1.012	194	367	395	646	2	6	1	1	3	18	8	8	604	1.045
2024	676	1.183	240	428	436	755	-	4	-	1	5	10	6	7	687	1.205
2023	668	1.221	238	454	430	767	1	3	-	3	3	11	10	10	682	1.248
2022	686	1.208	187	343	499	865	2	6	-	3	4	24	11	14	703	1.255
2021	824	1.377	325	523	526	878	3	4	-	3	5	23	5	15	860	1.450
2020	517	888	165	282	352	606	-	3	-	3	3	18	5	6	525	918
2019	860	1.313	289	452	571	841	-	9	-	3	7	21	14	13	817	1.491
2018	793	1.448	297	511	496	936	2	12	-	-	8	2	14	11	817	1.491
2017	887	1.359	291	488	577	912	4	4	-	2	11	19	21	14	916	1.433
2016	935	1.543	308	491	627	1.052	-	2	-	3	10	31	12	22	957	1.601
2015	973	1.523	312	478	661	1.045	2	10	-	-	8	39	17	12	1.000	1.584
2014	1.012	1.574	328	533	684	1.041	3	9	4	6	18	33	15	15	1.052	1.637
2013	1.029	1.600	379	610	650	990	6	14	0	1	18	32	11	17	1.064	1.664
2012	1.054	1.822	312	684	743	1.138	1	9	3	3	17	32	16	25	1.091	1.892
2011	1.234	2.193	409	763	825	1.430	1	19	2	2	14	47	-	-	1.251	2.261
2010	1.218	2.297	422	820	796	1.477	2	15	2	8	16	64	-	-	1.238	2.384
2009	1.384	2.513	521	943	863	1.570	10	19	1	8	17	71	-	-	1.412	2.611
2008	1.363	2.509	441	898	922	1.611	6	18	2	12	31	71	-	-	1.402	2.610
2007	1.512	2.672	446	898	1.066	1.774	8	15	4	11	25	92	-	-	1.549	2.790
2006	1.418	2.602	479	889	939	1.713	5	41	5	11	32	99	-	-	1.460	2.753
2005	1.445	2.558	488	910	957	1.648	5	18	5	8	29	86	-	-	1.484	2.670



Verein für Deutsche Schäferhunde (SV) e.V.

Gegründet 1899 - Mitglied des VDH, der FCI und der WUSV

Aus Respekt zum Hund.

Körungen 5-Jahresübersicht

LG	2025		2024		2023		2022		2021	
	Körungen	vorgeführt	Körungen	vorgeführt	Körungen	vorgeführt	Körungen	vorgeführt	Körungen	vorgeführt
01	4	45	4	72	6	69	6	83	6	106
02	4	43	4	44	4	57	4	38	4	78
03	4	47	4	76	4	68	4	44	4	97
04	6	174	6	147	7	167	6	180	7	195
05	5	114	6	151	6	158	6	149	8	174
06	5	127	5	130	5	122	5	114	7	148
07	6	124	5	137	5	144	5	98	4	146
08	6	117	6	90	6	84	6	94	6	114
09	3	38	3	29	3	43	3	26	3	51
10	6	97	6	99	6	157	6	134	7	163
11	3	30	3	29	3	35	2	25	2	38
12	6	104	6	128	6	137	6	142	7	187
13	5	74	5	98	6	89	6	128	7	125
14	6	108	6	81	6	100	6	102	6	120
15	7	110	7	151	7	138	7	140	7	125
17	6	101	6	145	4	75	6	132	7	135
18	4	53	4	78	5	81	5	99	4	80
19	7	108	7	157	6	160	6	182	6	171
20	3	35	4	50	4	46	4	48	4	57
	96	1.649	97	1.892	99	1.930	99	1.958	106	2.310

insgesamt vorgeführt = 100 %

Ausfall

Jahr	angekört	bez. auf Vorfühzähl
2025	97,15%	2,85%
2024	98,25%	1,75%
2023	97,88%	2,12%
2022	96,73%	3,27%
2021	97,49%	2,51%



Verein für Deutsche Schäferhunde (SV) e.V.

Gegründet 1899 - Mitglied des VDH, der FCI und der WUSV

Aus Respekt zum Hund.

Vergleich Landesgruppen

Anzahl Hunde auf Körungen 2025 nach Landesgruppe

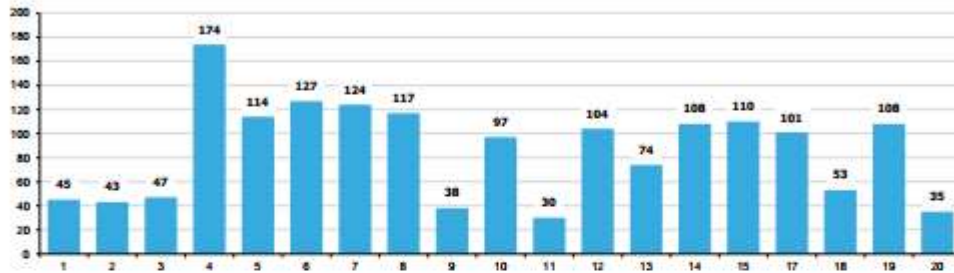

Anzahl Körungen 2025 nach Landesgruppe

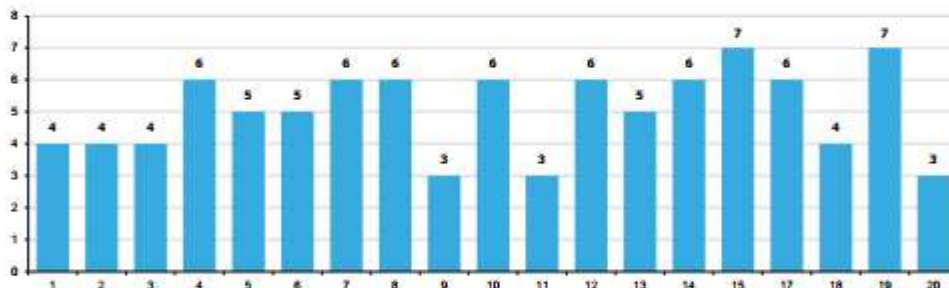

Durchschnittliche Anzahl Hunde pro Körung nach Landesgruppe 2025

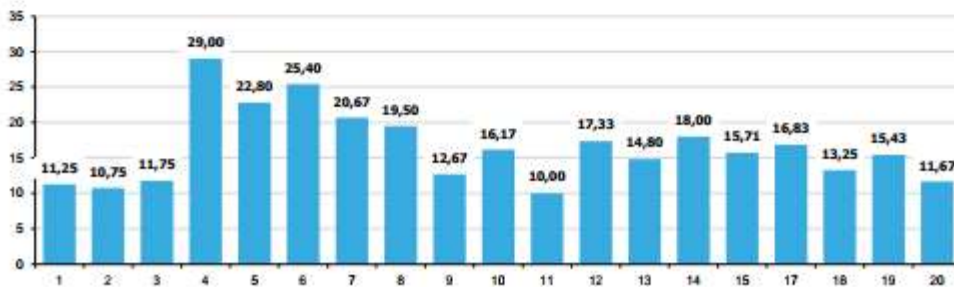



Verein für Deutsche Schäferhunde (SV) e.V.

Gegründet 1899 - Mitglied des VDH, der FCI und der WUSV

Aus Respekt zum Hund.

HD-Statistik - eingetragene Befunde

1968 - 2025

Jahr	normal	%	fast normal	%	noch zugel.	%	mittlere HD	%	schwere HD	%	Gesamt
2004	4.997	63,58	2.070	26,34	544	6,92	194	2,47	55	0,70	7.860
2005	4.736	62,84	2.074	27,52	527	6,99	157	2,08	43	0,57	7.537
2006	4.479	65,38	1.766	25,78	431	6,29	142	2,07	33	0,48	6.851
2007	4.779	67,95	1.727	24,56	367	5,22	123	1,75	37	0,53	7.033
2008	5.161	75,24	1.230	17,93	322	4,69	108	1,57	38	0,55	6.859
2009	5.207	74,78	1.238	17,70	377	5,41	119	1,71	22	0,32	6.963
2010	4.514	78,27	926	16,06	226	3,92	72	1,25	29	0,50	5.767
2011	5.096	79,89	902	14,14	251	3,93	89	1,40	41	0,64	6.379
2012	3.988	71,82	1.146	20,64	295	5,31	90	1,62	34	0,61	5.553
2013	3.589	69,68	1.178	22,87	261	5,07	66	1,28	57	1,11	5.151
2014	3.607	73,25	953	19,35	268	5,44	69	1,40	27	0,55	4.924
2015	4.072	74,16	1.012	18,43	286	5,21	78	1,42	43	0,78	5.491
2016	4.189	78,02	811	15,11	246	4,58	82	1,53	41	0,76	5.369
2017	3.896	76,78	846	16,67	229	4,51	70	1,38	33	0,65	5.074
2018	4.270	78,21	828	15,16	247	4,52	83	1,52	32	0,59	5.460
2019	3.665	75,49	850	17,51	240	4,94	65	1,34	35	0,72	4.855
2020	3.713	74,33	945	18,92	266	5,33	52	1,04	19	0,38	4.995
2021	3.691	72,53	1.018	20,00	276	5,42	75	1,47	29	0,57	5.089
2022	3.430	69,33	1.127	22,78	308	6,23	57	1,15	25	0,51	4.947
2023	3.617	75,12	914	18,98	191	3,97	69	1,43	24	0,50	4.815
2024	3.255	79,56	599	14,64	166	4,06	48	1,17	23	0,56	4.091
2025	3.145	82,24	498	13,02	131	3,43	25	0,65	25	0,65	3.824
	226.881	52,91	109.338	25,50	64.426	15,02	23.792	5,55	4.397	1,03	428.834



ED-Statistik - eingetragene Befunde

2002 - 2024

Jahr	normal	%	fast normal	%	noch zugel.	%	mittlere ED	%	schwere ED	%	Gesamt
2002	1.328	79,19	127	7,57	176	10,49	34	2,03	12	0,72	1.677
2003	1.233	78,69	132	8,42	123	7,85	43	2,74	36	2,30	1.567
2004	1.709	84,73	151	7,49	95	4,71	43	2,13	19	0,94	2.017
2005	3.229	83,70	279	7,23	210	5,44	103	2,67	37	0,96	3.858
2006	4.981	83,16	438	7,31	318	5,31	163	2,72	90	1,50	5.990
2007	5.621	85,49	410	6,24	320	4,87	137	2,08	87	1,32	6.575
2008	5.927	84,60	395	5,64	356	5,08	218	3,11	110	1,57	7.006
2009	5.780	83,45	465	6,71	289	4,17	272	3,93	120	1,73	6.926
2010	4.788	82,49	396	6,82	232	4,00	310	5,34	78	1,34	5.804
2011	5.406	85,09	410	6,45	230	3,62	229	3,60	78	1,23	6.353
2012	4.821	86,23	344	6,15	176	3,15	186	3,33	64	1,14	5.591
2013	4.314	83,77	362	7,03	171	3,32	221	4,29	82	1,59	5.150
2014	4.042	81,30	388	7,80	207	4,16	231	4,65	104	2,09	4.972
2015	4.460	79,69	492	8,79	253	4,52	291	5,20	101	1,80	5.597
2016	4.414	81,05	454	8,34	233	4,28	264	4,85	81	1,49	5.446
2017	4.094	79,59	504	9,80	215	4,18	276	5,37	55	1,07	5.144
2018	4.511	82,08	489	8,90	215	3,91	225	4,09	56	1,02	5.496
2019	4.054	83,24	388	7,97	175	3,59	210	4,31	43	0,88	4.870
2020	4.222	84,27	395	7,88	187	3,73	168	3,35	38	0,76	5.010
2021	4.164	81,70	434	8,51	225	4,41	208	4,08	66	1,29	5.097
2022	4.122	83,12	412	8,31	183	3,69	197	3,97	45	0,91	4.959
2023	4.090	84,68	401	8,30	126	2,61	169	3,50	44	0,91	4.830
2024	3.510	85,44	289	7,04	110	2,68	161	3,92	38	0,93	4.108
2025	3.387	88,53	211	5,51	74	1,93	128	3,35	26	0,68	3.826
	98.207	83,32	8.766	7,44	4.899	4,16	4.487	3,81	1.510	1,28	117.869

Vorröntgen ED - eingetragene Befunde

2019 - 2025

Jahr	normal	%	fast normal	%	noch zugel.	%	mittlere ED	%	schwere ED	%	Gesamt
2019	142	72,45	18	9,18	12	6,12	19	9,69	5	2,55	196
2020	245	69,60	31	8,81	20	5,68	39	11,08	17	4,83	352
2021	383	71,86	58	10,88	35	6,57	50	9,38	7	1,31	533
2022	598	75,79	63	7,98	35	4,44	85	10,77	8	1,01	789
2023	596	77,00	69	8,91	14	1,81	77	9,95	18	2,33	774
2024	628	79,59	61	7,73	21	2,66	72	9,13	7	0,89	789
2025	703	83,20	44	5,21	17	2,01	71	8,40	10	1,18	845
	3.295	95,98	105	3,06	154	4,49	413	12,03	72	2,10	3.433



Verein für **Deutsche Schäferhunde (SV) e.V.**

Gegründet 1899 - Mitglied des VDH, der FCI und der WUSV

Aus Respekt zum Hund.

LÜW-Statistik - eingetragene Befunde 2015 - 2025

Jahr	0	%	1	%	2	%	3	%	Gesamt
2015	566	73,03	156	20,13	29	3,74	24	3,10	775
2016	686	80,05	130	15,17	19	2,22	22	2,57	857
2017	706	76,49	182	19,72	21	2,28	14	1,52	923
2018	885	74,18	270	22,63	17	1,42	21	1,76	1.193
2019	1.024	79,01	252	19,44	10	0,77	10	0,77	1.296
2020	1.217	78,31	299	19,24	19	1,22	19	1,22	1.554
2021	1.462	77,93	363	19,35	30	1,60	21	1,12	1.876
2022	1.671	81,39	336	16,37	22	1,07	24	1,17	2.053
2023	1.762	80,94	365	16,77	26	1,19	24	1,10	2.177
2024	1.559	82,49	281	14,87	29	1,53	21	1,11	1.890
2025	1.596	82,06	310	15,94	18	0,93	21	1,08	1.945
	13.134	90,00	2.944	20,17	240	1,64	221	1,51	14.594

OCD-Statistik - eingetragene Befunde 2015 - 2025

Jahr	Ja	%	Nein	%	Gesamt
2015	16	2,35	664	97,65	680
2016	10	1,50	656	98,50	666
2017	16	2,05	763	97,95	779
2018	18	1,84	962	98,16	980
2019	13	1,26	1.020	98,74	1.033
2020	22	1,87	1.154	98,13	1.176
2021	23	1,80	1.258	98,20	1.281
2022	26	1,90	1.344	98,10	1.370
2023	15	1,00	1.489	99,00	1.504
2024	18	1,41	1.257	98,59	1.275
2025	12	0,92	1.291	99,08	1.303
	189	1,57	11.858	98,43	12.047



Verein für **Deutsche Schäferhunde (SV)** e.V.

Gegründet 1899 - Mitglied des VDH, der FCI und der WUSV

Aus Respekt zum Hund.

Eingetragene Würfe - Welpen (Stockhaar)

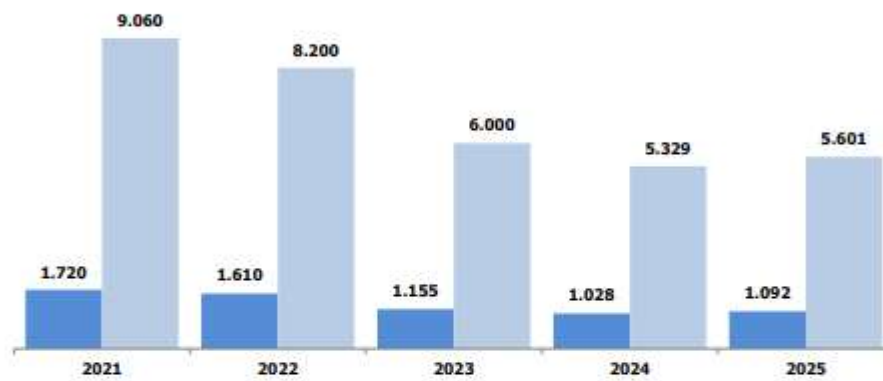

Eingetragene Würfe - Welpen (Langstockhaar)

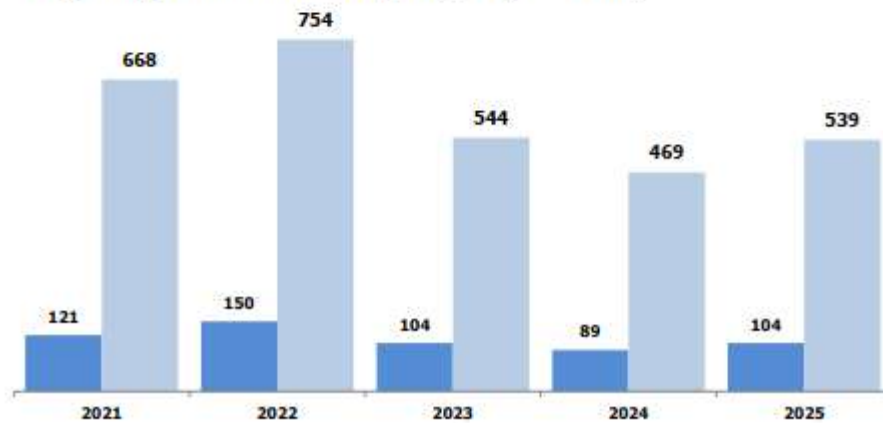



Verein für Deutsche Schäferhunde (SV) e.V.

Gegründet 1899 - Mitglied des VDH, der FCI und der WUSV

Aus Respekt zum Hund.

Zuchtbucheintragungen 2025 nach Landesgruppe (SZ-Nr. von 2395442 - 2401042) - Stockhaar

	Anzahl der geschützten Zuchtstätten	Anzahl der aktiven Zuchtstätten	Anzahl der Zuchtstätten mit 1-5 Würfen	Anzahl der Zuchtstätten mit 6-10 Würfen	Anzahl der Zuchtstätten über 10 Würfe	Würfe Gesamt	Anzahl der Welpen	Durchschnitt je Wurf	davon Zuchtbucheintragungen	Ammenaufzucht	verstorben	totgeboren
SV	118.630	713	701	11	1	1.092	6.141	5,6	5.601	31	248	397
LG01		13	13			20	124	6,2	109	2	6	9
LG02		29	29			45	297	6,6	270	2	10	17
LG03		22	22			29	165	5,7	133		18	14
LG04		44	43	1		61	382	6,3	335	3	11	36
LG05		54	54			75	502	6,7	462		16	24
LG06		45	44	1		71	440	6,2	397		14	30
LG07		29	29			48	321	6,7	286	7	13	22
LG08		25	25			38	238	6,3	216		5	17
LG09		18	18			30	200	6,7	183		7	10
LG10		37	36	1		68	444	6,5	410	3	14	20
LG11		12	12			15	76	5,1	71		2	3
LG12		33	33			44	270	6,1	246		8	16
LG13		31	31			44	243	5,5	217		11	16
LG14		34	31	3		62	388	6,3	342		28	19
LG15		42	40	1	1	74	420	5,7	388	1	8	24
SVÖ		106	104	2		151	295	2,0	364		18	15
Einz.		1	1			1	1	1,0	1			
LG17		34	34			42	256	6,1	214	3	22	20
LG18		40	39	1		64	396	6,2	368	6	12	16
LG19		43	42	1		69	400	5,8	341	2	14	45
LG20		21	21			41	283	6,9	248	2	11	24



Verein für Deutsche Schäferhunde (SV) e.V.

Gegründet 1899 - Mitglied des VDH, der FCI und der WUSV

Aus Respekt zum Hund.

Zuchtbucheintragungen 2025 nach Landesgruppe (SZ-Nr. von 1000526 - 10005864) - Langstockhaar

	Anzahl der geschützten Zuchtstätten	Anzahl der aktiven Zuchtstätten	Anzahl der Zuchtstätten mit 1-5 Würfen	Anzahl der Zuchtstätten mit 6-10 Würfen	Anzahl der Zuchtstätten über 10 Würfe	Würfe Gesamt	Anzahl der Welpen	Durchschnitt je Wurf	davon Zuchtbucheintragungen	Ammenaufzucht	verstorben	totgeboren
SV	118.630	92	92			104	584	5,6	539	1	31	25
LG01		2	2			4	16	4,0	16			
LG02		6	6			7	35	5,0	33		1	1
LG03		3	3			4	20	5,0	18		1	1
LG04		5	5			5	28	5,6	25		2	1
LG05		9	9			11	89	8,1	86		2	1
LG06		3	3			4	34	8,5	33			1
LG07		6	6			6	38	6,3	35	1		3
LG08		3	3			3	24	8,0	22		1	1
LG09		1	1			1	8	8,0	8			
LG10		4	4			4	39	9,8	33		4	2
LG11		2	2			3	20	6,7	18		1	1
LG12		10	10			10	65	6,5	51		8	6
LG13		2	2			3	15	5,0	12		3	
LG14		5	5			6	20	3,3	17		2	1
LG15		4	4			5	34	6,8	31		2	1
SVÖ		15	15			16	27	1,7	38			
Einz.		1	4			1	1	1,0	1			
LG17		4	1			4	27	6,8	23			4
LG18		3	3			3	15	5,0	12		2	1
LG19		2	2			2	12	6,0	12			
LG20		2	2			2	17	8,5	15		2	



Verein für Deutsche Schäferhunde (SV) e.V.

Gegründet 1899 - Mitglied des VDH, der FCI und der WUSV

Aus Respekt zum Hund.

Übersicht Zuchtverhalten

Eintragungsjahr 2002 - 2025 (Stockhaar)

Jahr	Anzahl der aktiven Zuchtstätten	Anzahl der Zuchtstätten mit 1-5 Würfen	Anzahl der Zuchtstätten mit 6-10 Würfen	Anzahl der Zuchtstätten über 10 Würfe	Würfe Gesamt	Anzahl Welpen	Duchschnitt je Wurf	Zuchtbuch-eintragungen	davon		
									Ammen-aufzucht	verstorben	totgeboren
2003	2.308	2.231	64	13	4.050	23.739	5,9	20.000	165	1.628	2.106
2004	2.193	2.094	87	12	4.080	23.850	5,9	20.000	150	1.766	2.084
2005	2.175	2.089	76	10	3.954	23.212	5,9	19.500	190	1.715	1.998
2006	2.043	1.968	71	4	3.659	21.089	5,8	18.000	136	1.469	1.620
2007	1.998	1.927	66	5	3.566	20.985	5,9	18.000	198	1.421	1.566
2008	1.981	1.900	72	9	3.579	21.205	5,9	18.000	170	1.521	1.688
2009	1.913	1.838	68	7	3.432	20.002	5,8	17.000	146	1.289	1.714
2010	1.779	1.714	60	5	3.167	18.016	5,7	15.500	151	1.155	1.362
2011	1.559	1.498	57	4	2.825	16.243	5,8	14.000	122	1.108	1.136
2012	1.503	1.444	57	2	2.698	15.683	5,8	13.500	111	1.043	1.140
2013	1.352	1.315	31	5	2.300	13.298	5,8	11.500	111	809	989
2014	1.261	1.223	36	2	2.173	12.539	5,8	11.000	108	684	855
2015	1.263	1.222	39	2	2.194	12.653	5,8	11.000	97	812	841
2016	1.227	1.195	30	2	2.114	12.068	5,7	10.500	88	713	855
2017	1.199	1.171	24	4	2.018	11.415	5,7	10.000	100	577	838
2018	1.127	1.099	26	2	1.881	10.774	5,7	9.500	83	599	675
2019	1.030	1.013	17	-	1.655	9.689	5,9	8.600	92	440	649
2020	1.016	997	17	2	1.687	9.919	5,9	8.752	69	534	633
2021	1.057	1.036	17	4	1.720	10.158	5,9	9.060	87	516	582
2022	996	976	19	1	1.610	9.251	5,8	8.200	44	457	594
2023	762	749	11	2	1.155	6.729	5,8	6.000	47	297	432
2024	694	682	11	1	1.028	5.902	5,7	5.329	39	225	348
2025	713	701	11	1	1.092	6.141	5,6	5.601	31	248	397



Verein für Deutsche Schäferhunde (SV) e.V.

Gegründet 1899 - Mitglied des VDH, der FCI und der WUSV

Aus Respekt zum Hund.

Übersicht Zuchtverhalten

Eintragungsjahr 2011 - 2025 (Langstockhaar)

Jahr	Anzahl der aktiven Zuchtstätten	Anzahl der Zuchtstätten mit 1-5 Würfen	Anzahl der Zuchtstätten mit 6-10 Würfen	Anzahl der Zuchtstätten über 10 Würfe	Würfe Gesamt	Anzahl Welpen	Duchschnitt je Wurf	Zuchtbuch-eintragungen	davon		
									Ammen-aufzucht	verstorben	totgeboren
2011	2	2			2	7	3,5	6		1	
2012	14	14			14	75	5,4	64		7	4
2013	20	20			21	133	6,3	116		11	6
2014	36	36			43	263	6,1	230		16	17
2015	43	43			51	284	5,6	252		15	17
2016	64	64			66	338	5,1	299		16	23
2017	74	74			84	461	5,5	404	6	23	34
2018	81	81			95	528	5,6	474	5	30	24
2019	82	81	1		100	584	5,8	508	3	41	35
2020	83	83			98	615	6,3	531	5	27	57
2021	93	93			121	739	6,1	668	8	28	43
2022	117	117			150	868	5,8	754	4	39	75
2023	89	89			104	602	5,8	544	2	27	31
2024	76	76			89	515	5,8	469	6	18	28
2025	92	92			104	584	5,6	539	1	31	25